Angel Times

エンゼルタイムス

３２

浜田病院の情報誌「エンゼルタイムス」がリニューアルしました！
紙面も大きくなり、よりタイムリーな情報を患者様にお届けしていきたいと思っております。

みんなで学ぶ“いのち”の教室を院内で開催しました！

浜田病院では、“いのちの誕生の神秘と奇跡を感じ、いのちの大切さを子ども達に知ってもらいたい。”“今後のお子様とのかかわり（家庭でする性教育）のきっかけにして欲しい。”という思いで、“いのち”について大人と子どもが一緒に学ぶ“いのち”の教室を定期的に開催しております。

今回は夏休みの8月２４日(土)に低学年対象で開催し、親子７組(大人７名、子ども１４名)の方がご参加くださいました。兄弟姉妹の同伴もあり、大変にぎやかな雰囲気でした。

＜１時間目＞

①いのちについて
②出産（誕生）について
③自分や周りの人を大切にすること等

＜２時間目＞

お子さん：妊婦体験やプライベートゾーン等
保護者の方：最近の性事情や家庭での性教育等

ゲーム大会

親子ふれあいタイム

次回開催日のお知らせ

高学年(４・５・６年生) 対象･･･１１月３０日(土)　低学年(１・２・３年生)対象･･･１２月２８日(土)
時間：１４：００～１６：３０（両日共）　※内容は、低学年と高学年で異なります。
場所：浜田病院内＊１時間目：５階ラマーズホール　＊２時間目：４階ダイニングルームと５階ラマーズホール
定員：１０組（参加希望数が３組に満たない場合は、実施を見送らせていただくことがあります。）
参加費：１０００円(税別)
お問合せ・申込：０６－６７０８－７２２９「浜田病院　総務課」までお電話ください。(月曜～金曜　９時～１７時)

携帯電話（スマートフォン）で　診察呼出状況が確認できるようになりました！

浜田病院のホームページのインターネット予約画面より、診察や教室の予約の他、診察呼出状況の確認ができるようになりました。
ログインは http://www.hamada.or.jp/ｉ/もしくは、ＱＲコードをご利用ください。

QRコード

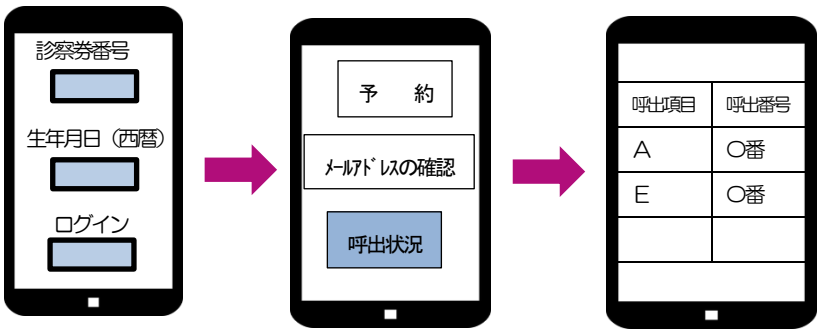

診察券番号と生年月日を入力しログイン　　呼出状況をタッチ

予約時間順にお呼び出しさせていただいております。診察内容によっては変更させていただく場合もございます。ご了承下さい。

地域連携の先生のご紹介

当院は地域の他科や、同じ産婦人科の医療機関との連携に取り組んでおります。
今回は、当院と同じ区内（平野区）にある脳神経外科のクリニック２施設に訪問させていただき、お話を伺いました。

大阪平野で約３０年、脳神経外科で有名な「いぬいクリニック」が、
今年より２診体制(親子２代)となり、パワーアップされていました！

いぬいクリニック

３年前に増改築され、１階には１５台分の屋内駐車場が完備されていました。
エレベーターで２階の診察スペースに上がると、広い待合スペースに検査室（ＭＲＩやＣＴや超音波）、リハビリ室もあり、お薬も院内処方されていました。

院長　乾（いぬい）　登史孝（としたか）先生

経　歴

近畿大学医学部 2001 年卒業
奈良県医科大学大学院修了 医学博士
ドイツマインツ大学留学
ベルランド総合病院脳神経外科
大阪急性期・総合医療センター脳神経外科
阪和記念病院脳神経外科
2019 年 1 月～　いぬいクリニック

資　格

日本脳神経外科学専門医・指導医
日本脳卒中学会専門医
日本脳神経血管治療学会専門医
日本脳卒中の外科学会技術指導医
日本プライマリ・ケア連合学会認定医
日本抗加齢医学会専門医
日本頭痛学会専門医

Q.　患者さまは、どの様な方が来られているのですか？

もちろんご高齢の方が多いですが、結構幅広い年齢層の方が来られていますね。「脳ドック」はお若い方が多いですし、平野区に限らず色々な所から来て下っています。

Q.　診察などで特に心がけておられる事をお聞かせください。

今まで勤めていた病院では、手術一辺倒だったのですが、今は患者さんの生活背景を常に考えつつ、患者さんの生活そのものを豊かになる様に目を配る様に心がけています。

Q.　ご趣味は？

以前は「手術」でしたね(笑)。今は体を動かすことが好きですね。ランニングやマラソンもしていて、今年は「大阪マラソン」に初めて出場する予定なんです。

Q.　患者さまに向けて一言。

今年の１月から父と一緒にクリニックで診察をする様になり、２診体制になったために、待ち時間が格段に短くなりました。地域の患者様を大切にし、患者様の健康増進のために頑張っていきたいと思っています。また、診察・検査の結果で専門的加療が必要な場合は、近隣の総合病院や専門の医療機関へ迅速に紹介させていただくシステムも構築しています。

取材を終えて・・・昨年までは、色々な病院で、脳神経外科医として手術を中心に行ってこられた乾先生。意を決して今年１月に、お父様が開業されている地元のクリニックで一緒に診療をされる事になり、まだ数カ月なので・・・と謙虚におっしゃっていましたが、目の前の患者様を大切にしていきたいという想いが、とても伝わってきて、お話を聞かせていただいて、心穏やかな気持ちになりました。患者さまへの生活背景にも傾聴される真摯な姿勢が、整った設備と共にクリニックの魅力とパワーアップになられると感じました。

■診療科目　脳神経外科・神経内科・内科・リハビリテーション科
■HP　inui-clinic.jp/　　■電話番号　０６－６７０６－０５５１
■住所　大阪市平野区喜連東３－５－６０

アクセス

大阪メトロ谷町線「出戸」駅①出口徒歩７分
大阪市バス「喜連東３丁目」「瓜破東口」徒歩各３分

診察時間	月	火	水	木	金	土
9:00～12:00	●	●	●	●	●	●
14:30～16:30（検査・予約診のみ）	●	●	●	－	●	－
16:30～19:30	●	●	●	●	●	－

休診日：日曜・祝日　　木曜・土曜は１診体制となります。

今年４月に大阪メトロ谷町線「平野」駅、徒歩０分、駅近なのでコンビニ感覚で気軽で受診できる？
内科やマッサージ室もある「わたなべ脳神経外科クリニック」を開業されました！

わたなべ脳神経外科クリニック

開院されたばかりなので、院内はピカピカ☆　陽が差し込む明るい１階フロアに、診察室、検査室（最新のＭＲＩや超音波エコー）や、理学療法士さんや柔道整復師さんが対応されてるリハビリ室など、患者様が移動しやすい様に配置されていました。

院長　渡邉（わたなべ）　敦彦（あつひこ）先生

経　歴

兵庫医科大学医学部卒業
2002 年　兵庫医科大学脳神経外科研修医
2003 年　清仁会シミズ病院　脳神経外科
2007 年　済生会中津病院　脳神経外科
2008 年　済生会泉尾病院　脳神経外科副医長
2011 年　市立岸和田市民病院　脳神経外科医長
2012 年　大阪府中河内救急救命ｾﾝﾀｰ　脳神経外科部長
2017 年　松原徳洲会病院　脳神経外科部長
2019 年 4 月　わたなべ脳神経外科クリニック開院

資　格

日本脳神経外科学専門医・指導医
大阪府難病指定医
大阪府身体障碍者福祉法指定医
(言語発達機能障害、肢体不自由)
日本脳卒中学会専門医
日本髄液外科学会認定医
緩和ケア講習修了医
臨床研修医指導医
ボトックス講習会修了医

Q.　この場所に開業された理由をお聞かせください。

松原徳洲会病院の脳神経外科に長く勤めていた時に、この周辺からの救急搬送が多いのに、退院されて回復期の時に通院されるクリニックが意外に少ないなと思って、この周辺で開院しようと思いました。駅近なのは、たまたまなんですよ。

Q.　患者さまは、どの様な方が来られているのですか？

年齢層としてはご高齢の方が一番多いですが、めまいとか頭痛とかは、想定していたより若い方が多いですね。まだ開院して数カ月ですが、検査して急性期の病院に搬送となって入院というケースも意外にありましたね。

Q.　診察などで特に心がけておられる事をお聞かせください。

相手が誰でもわかる説明をする事です。大事な事は何度も言ったり、また家族の方にも共有して理解もらう様にしています。

Q.　ご趣味は？

今は、休みが限られているので、アウトドア系に行けてないですが、休日は、淀川にふらっと行ってウェイクボードをしたり、レアなスニーカーを買うために並んだり、抽選会に行ったりしています(笑)。

Q.　患者さまに向けて一言。

モットーとしているのは、即日、検査して、診断結果をお知らせする事です。気になる症状があったら、コンビニ感覚で来ていただきたいですね。

取材を終えて・・・渡邉先生の印象は、気持ちが熱い方。開業に至られた理由も、ご自身が医療者として、今まで培ってこられた経験が、この地域に必要だと思われ、それを実現されたとの事で、その想いが、端的な言葉の中に感じました。
渡邉先生が患者さんに気さくに話しかけられている姿を見て、色々な世代の方が、検査や診察、リハビリに気軽に立ち寄って相談できる新しいタイプの「脳神経外科クリニック」になられるのではないかなと思いました。

■診療科目　脳神経外科・リハビリテーション科・神経内科
■HP　w-nc.com　■電話番号　06－6777－1002
■住所　大阪市平野区平野本町２－１０－１００２

アクセス

大阪メトロ谷町線「平野」駅④番出口すぐ

診察時間	月	火	水	木	金	土
9:00～12:00	●	●	－	●	●	●
14:00～16:00	▲	▲	●	▲	▲	－
16:00～19:00	●	●	●	●	●	－

休診日：日曜・祝日　水曜の午前・土曜の午後　●土曜の午前は受付 13:00 迄
▲月曜・火曜・木曜・金曜の 14:00～16:00 は予約検査診

ハ マ ダ エ ン ゼ ル ズ

Hamada　Angels

ご家族の愛情たっぷりに、元気にすくすく育つエンゼルたち❤ 見ているだけであったかい気持ちになりますね。
皆さんの可愛いお子さまたちのご応募、お待ちしております！！

坂野（さかの）　愛莉（あいり）ちゃん

(2018 年 11 月 14 日生まれ)
ずっと、ず――っとあいりちゃん
来てくれるのを待ってたよ♪
産まれてきてくれてありがとう。

中村（なかむら）　優伸（ゆうしん）くん・謙伸（けんしん）くん

優伸くん(2016 年 3 月 19 日生まれ)
謙伸くん(2018 年 1 月 24 日生まれ)
これからも兄弟仲良く、スクスク元気に
成長してね♪

辻村（つじむら）　朋寛（ともひろ）くん

(2019 年 8 月 23 日生まれ)
ともくん元気に生まれてきてくれて
ありがとう。３人なかよくね！

●応募方法●　メールまたは郵送にてお願いいたします。お写真と一緒に①～④を記載の上、下記の編集部までお送りください。
①お子様のお名前(ふりがな)　②出産日　③メッセージ（３０文字以内、ママ、パパ、どなたからでもＯＫです）④ご住所、お名前
＊なお、ご送付いただいたお写真はご返却できませんので、ご了承ください＊

インフルエンザワクチン接種のお知らせ(10／15～)

💜産科・婦人科の方💜　￥３，５７０(税込)　接種は１回 ※当院では妊婦さんに配慮した保存料なしのワクチンを採用しております。

妊婦さんは、特に感染症にかかりやすいと言われておりますので、接種をおすすめしております。ご希望の方は、診察室にてご相談ください。

💜小児科💜　￥３，０５０(税込)　接種は２回をおすすめしております。

３歳未満のお子様分用のワクチンは、保存料なしの製造がございません。　小児科ではご予約が必要となります。

院内工事のお知らせ

浜田病院では、現在、個室化の工事を行っております。
工事期間中、患者さまやお見舞いの方には、騒音などでご迷惑をお掛けいたしますが、
ご理解の程、よろしくお願いいたします。
リニューアル後は、エンゼルルーム(ご家族が宿泊できるお部屋)が２部屋増室となり、
個室Ａのお部屋が全てトイレ付となります。

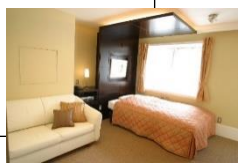

〒547-0024　大阪市平野区瓜破１－６－９　浜田病院「エンゼルタイムス」編集部
TEL：０６－６７０８－７２００　FAX：０６－６７０８－９００９　Mail：ｉｎｆｏ@ｈａｍａｄａ．ｏｒ．ｊｐ
hamada women's hospital　http://www.hamada.or.jp/